



Röthenbacher Wanderstück

Nr. 2+2a

... Winterspaziergang

wo me ganz guet o im Früehlig, Summer u Herbst cha mache !

Starten Sie in einem der Restaurants. Alpen, Jura, Mittelland werden sich Ihnen zeigen. Verweilen Sie auf dem 3Gemeinden-Platz in Mühleseilen, besuchen Sie die Käserei an der Rügseggg. Immer können Sie vom 2a abbiegen hinauf zum Turm und in einem der Restaurants Hunger und Durst stillen.

Ausgangspunkt:	Pistestübli, Chuderhüsi, Café Edelweiss	
Strecke:	Nr. 2 = 2.5 km	Nr. 2a = 2 km
Höhendifferenz:	50 m	20 m
Ungefähre Spazierzeit:	1 h	3/4 h

Verkehrs
Verein röthenbach i. e.

PISTE- U WANDERSTÜBLI

Familie E. + A. Wyss
Gauchern
3538 Röthenbach
034 491 19 49

pistestuebli@bluewin.ch

ÖFFNUNGSZEITEN:

Mo + Di	09.30 - 23.30 h
Mi + Do	Ruhetag
Fr + Sa	09.30 - 00.30 h
So	09.00 - 18.00 h

Letzter Sonntag im Monat
geschlossen !

Bei Skibetrieb täglich offen !



Walter & Karin Röthlisberger
Rügseggg 270A
3538 Röthenbach i. E.



KÄSEREI RÜGSEG

Eigenproduktion:

- ❁ Berner Käse
- ❁ Flösser Käse
- ❁ Bauernstolz
- ❁ Raclettekäse
- ❁ Chuderhüsi-Turmkäse
- ❁ Rügseggg-Mutschli
- ❁ Röthlisberger Fertig-Fondue

Tel. / Fax 034 491 14 84
w kroethlis@bluewin.ch

-  **Strecke 2**
verläuft auf Strasse
-  **Strecke 2a** zum Teil
auf schmalem Pfad
-  **Bänkli**
-  **Brätlistelle (1)**
-  **Restaurant (3)**
-  **Käserei (1)**
-  **3 Gem. Platz (1)**
-  **Aussichtsturm (1)**

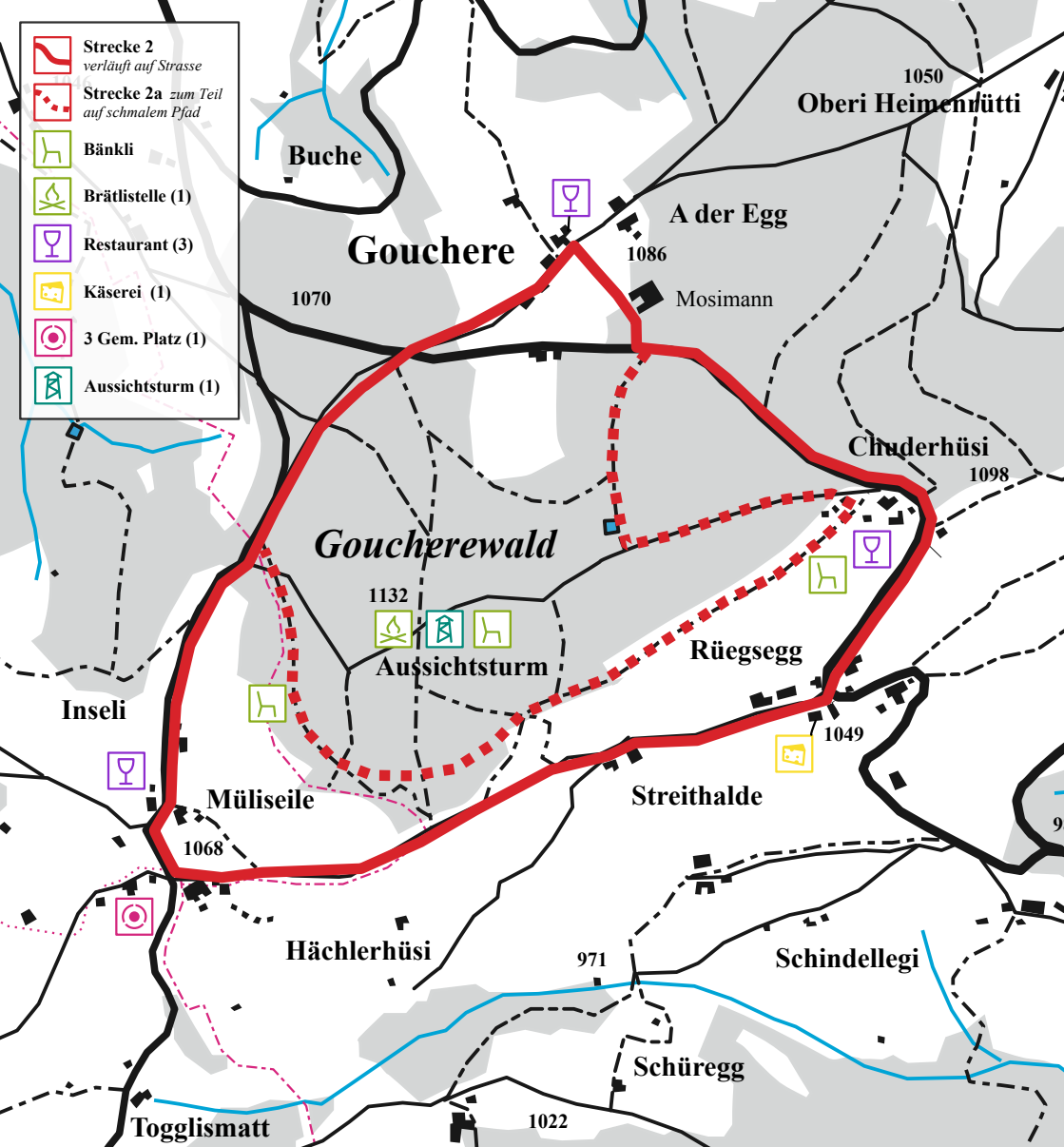

Hotel ★ Restaurant

CHUDERHÜSI

seit dem 18. Jh.

1100 m ü. M.

Familie Jakob-Schnidrig
Chuderhüsi
3538 Röthenbach i/E

034 491 14 22

chuderhuesi@formum.ch

- ★ Wandern
- ★ Ausflüge
- ★ Erholen
- ★ Köstlich Essen
- ★ Natur - Vollgenuss



Cafébar - Edelweiss , Mühleseilen

Di	14.30 - 24.00 h
Mi + Do	14.30 - 19.00 h
Fr	20.30 - 24.00 h
Sa	10.00 - 24.00 h
So	10.00 - 18.00 h

Tel. 079 226 23 60
www.lisis-cafebar.ch

MOSIMANN LEITUNGSBAU AG

EINPFLÜGEN VON LEITUNGEN . WASSERVERSORGUNG
ROHRLEITUNGSBAU . SANITÄR . METALLBAU

GAUCHERN , 3538 RÖTHENBACH I. E. 034 491 14 27
WWW.MOSIMANN-LEITUNGSBAU.CH